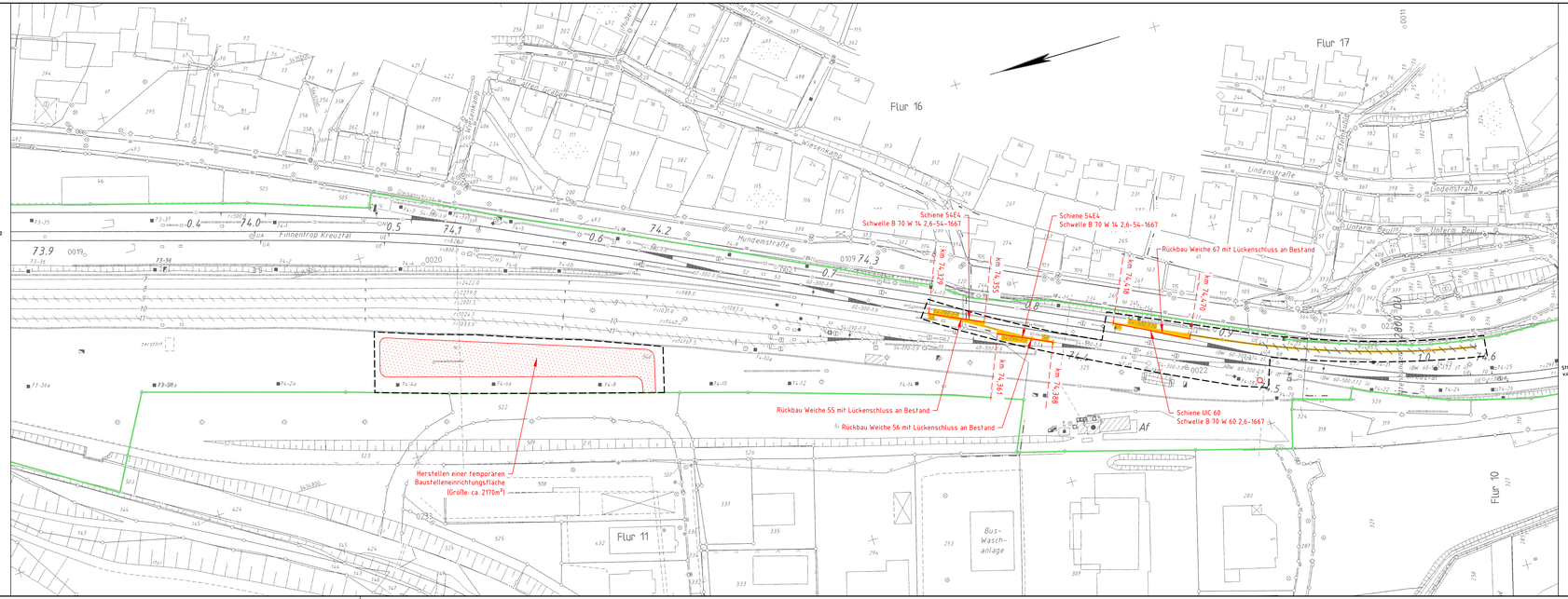

Legende

- Bestand
- Neubau / Änderung
- Rückbau
- äußere Grenze der vorhabenträgereigenen Grundstücke
- Planfeststellungsgrenze
- Kreis-/ Gemeindegrenze
- Gemarkungsgrenze
- Flurgrenze
- Flurstücksgrenze
- Zugehörigkeitshaken
- 116/58 oder 2029 Flurstücksnummer

(Kataster)

- Lärmschutz — Lärmschutzwand mit Tür
- oben / unten — Böschung
- Gleis S-Bahn
- Gleis für Reise- und Güterzüge
- Gleis für Güterzüge
- 000 — Trafostation
- 42/29 — Oberleitungsmast ohne / mit Mastnummer
- Troghrasse (Kabelkanal) mit Kabelschacht
- Entwässerungsgraben mit Fließrichtung
- Versickerungsanlage (Graben, Becken, Mulde)
- Mulde
- Stützwand
- Zaun
- Hecke gemeinschaftlich
- Leitplanke
- Geländer
- Straßenablauf
- Einsiegsschacht / Entwässerungsleitung mit Fließrichtung
- Lichtmast Bestand
- Lichtmast Planung
- Schaltschrank
- Schieber für Wasserleitung
- Überflurhydrant; Unterflurhydrant
- Schrankenkasten mit Schrankenbaum
- rotes Blinklicht
- Laub-; Nadelbaum
- DB-Gebäude mit Überdachung
- Treppe
- Rampe

Index	Änderungen bzw. Ergänzungen	Name:	Datum:

Prüfvermerke

die Übereinstimmung der Zeichnung mit der Ausführung bestätigt:

für den Auftragnehmer: Ort, Datum, Unterschrift

für die DB Projektbau: Ort, Datum, Unterschrift

Interoperabilität geprüft (benannte Stelle) Name

Datum geprüft / genehmigt

Datum geprüft / genehmigt

Datum geprüft / genehmigt

Datum geprüft / genehmigt

gleichgestellt mit Prüfexemplaren geprüft / genehmigt

Datum

Prüfingenieur

Freigabe der Ausführungsunterlagen

Duisburg, den

Ort, Datum, Unterschrift

Lageskizze

Eisenbahn-Bundesamt

Genehmigung zur Bau[illegible]

Ort, Datum, Unterschrift

Auftraggeber:

DB InfraGO

DB InfraGO
Projekte STE NRW1
UK-W-P-L
Hansastraße 15
47058 Duisburg

Projektsteuerung

Anlage

Auftrag-Nr.:

	Datum	Name
gez.	09 / 2025	Kortsteggе
bearb.	09 / 2025	Höffken
gepr.	09 / 2025	Torka

Bauherr:

Ort, Datum, Unterschrift

Bearbeitung:

VÖSSING Ingenieurgesellschaft mbH
Landfermannstraße 6
47051 Duisburg
Tel.: 0203/3 00 86-0
Fax: 0203/3 00 86-19

VÖSSING

Plan-Nr.:

Planart: Ausführungsplanung

Planzeichen

Ort, Datum, Unterschrift

Blattgr.: 297 x 1540

Maßstab: 1:1000

Bf Altenhundem
Ausführungsplanung
Lageplan Oberbau

Einwirkungen (Lastmodelle)

Höhen- und Koordinatensystem
DHHN92
DB_REF

Projekt: Rz Maßnahme Altenhundem

Strecke: 2800 Hagen Hbf. – Siegen Hbf.

Bauwerksnummer					Brückennr.	
Strecke		Kilometer		Kennzahl		Barcode
2800	x	73,5 – 74,7	x			

Leseexemplar

Bearbeitung: Kortsteggе
Dateiname: 1820_STE_BF_Altenhundem_Ausführungsplanung_Lageplan_Oberbau.dwg
Plotmaßstab: 1:1000
Plotdatum: 09.09.2025
Plotzeit: 09:41:16
Plotstyle: Farbe_Ausführungsplanung.ctb